El Cerro Perdigones. Ruta senderismo

Paisaje

Vista de Málaga del Fresno

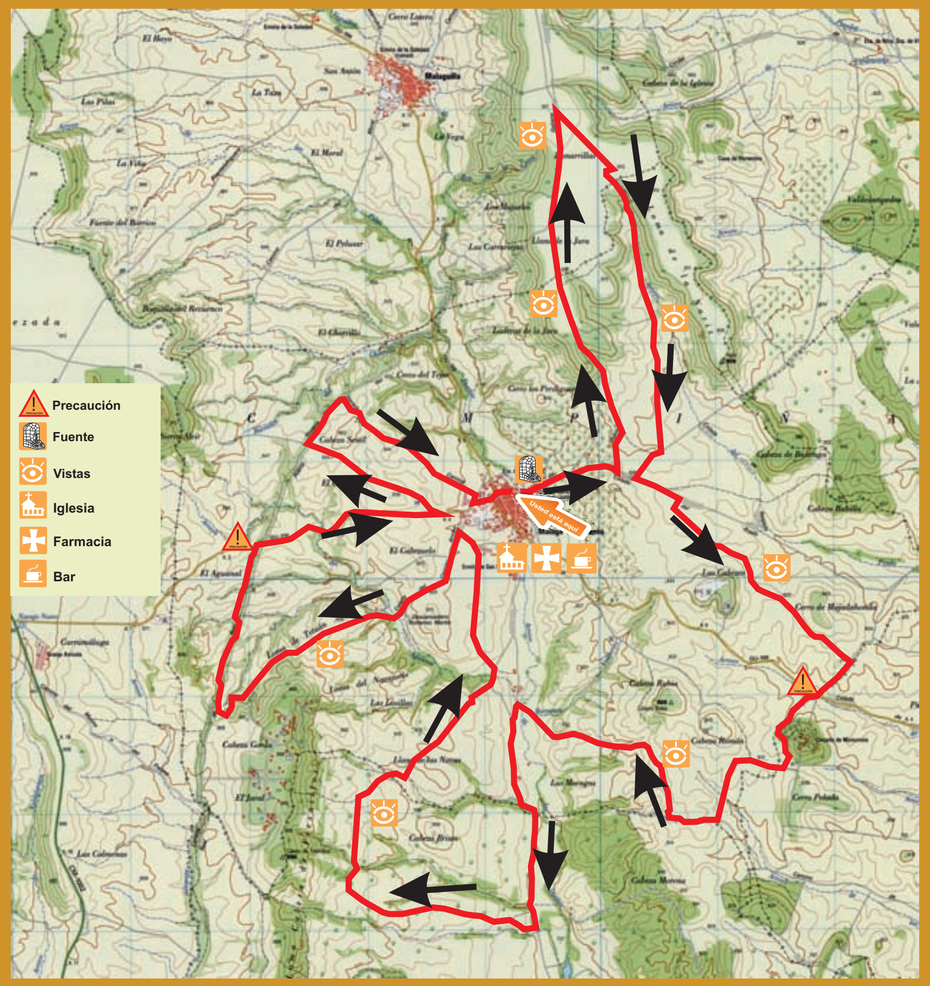

Arroyo de las Dueñas. Ruta BTT (larga)

La Cañada Real. Ruta BBT (corta)

Vista de Málaga del Fresno

Paisaje

Cabeza Sestil. Ruta BBT (infantil)

Perfil de las rutas

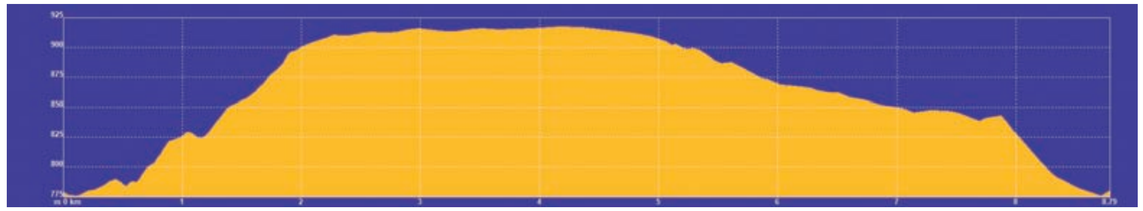

El Cerro Perdigones. Ruta senderismo

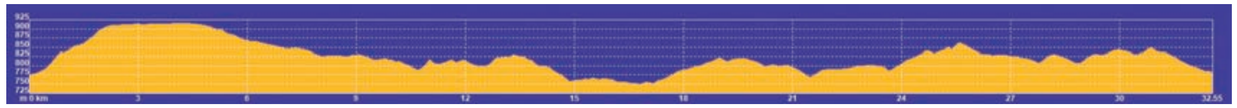

Arroyo de las Dueñas. Ruta BTT (larga)

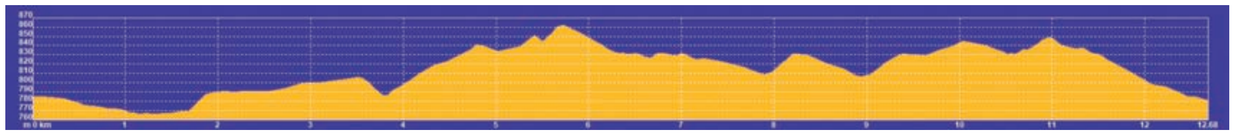

La Cañada Real. Ruta BBT (corta)

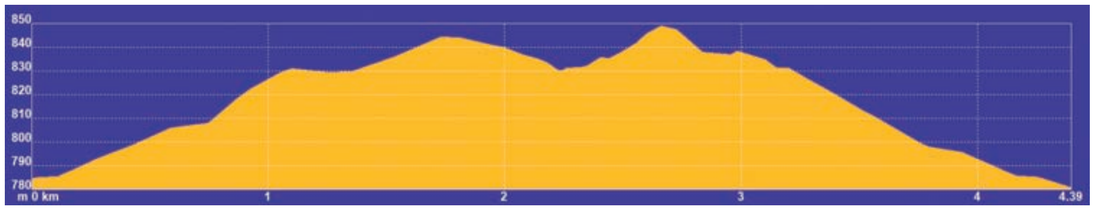

Cabeza Sestil. Ruta BBT infantil

Bosque de carrascas

Lavadero

Calvario

MIDE	Málaga del Fresno: El Cerro Perdigones		
horario	2h 30'	1	severidad del medio natural
desnivel de subida	136 m	1	orientación en el itinerario
desnivel de bajada	136 m	2	dificultad en el desplazamiento
distancia horizontal	8,800 km	2	cantidad de esfuerzo necesario
tipo de recorrido	Circular		
Condiciones de verano Tiempo estimado según criterios MIDE		Sin paradas Recorrido circular	

Edita: Editores del Henares.
www.editoresdelhenares.es

Patrocinan:
Castilla-La Mancha
INVERSIÓN TERRITORIAL INTEGRADA en Castilla-La Mancha
UNIÓN EUROPEA

Emergencias: 112
Guardia Civil: 062
Ayuntamiento de Málaga del Fresno:
http://www.malagadelfresno.es/
Promueve:

Ayuntamiento de Málaga del Fresno

Han participado en el proyecto:

caminosdeguadalajara.es

senderismoguadalajara.es

Qué ver

En el medievo, Málaga perteneció al Alfoz o tierra de Guadalajara desde que ésta se constituyera tras la reconquista de la comarca y de la capital de la provincia en el sioglo XI, usando por tanto el Fuero asignado a la ciudad por los monarcas castellanos. En dicha jurisdicción siguió hasta finales del siglo XVI, en que se eximió de la misma, y desde entonces tuvo el título de Villa.

Los duques del Infantado tuvieron grandes y productivas posesiones en este término, pero nunca llegaron a ostentar señorío ni jurisdicción sobre la Villa.

De nuestro paseo por el pueblo sobresale la bella iglesia parroquial dedicada a los **Santos Niños Justo y Pastor**. Se trata de una interesante obra del siglo XVI, inacabada. La monumentalidad de su crucero y capilla mayor, que al exterior son de fábrica de sillar y sillarejo, con gran altura de muros y contrafuertes, y bóvedas de nervaduras muy elegantes, no cuadra con el resto de la fábrica de nave y hastial de poniente, hecho a base de ladrillo y mampuesto con sillar solamente en las esquinas, y menos altura que lo inicial.

Ermita de la Soledad, situada a levante del caserio se trata de una pequeña edificación sobre lo alto de una loma. Tiene porche sujeto por dos columnas de nueva fábrica y el acceso a la ermita por doble puerta separadas con columna de piedra.

Muy cerca de la ermita, una fuente y el **lavadero,** que se trata de un edificio recientemente reconstruido con sus pilas de lavar y junto a él una columna de piedra que hace las veces de **calvario.**

En Málaga, como en la mayor parte de los pueblos de la Campiña, predominan las viviendas de una o dos plantas y las calles son rectas y al otro lado de la iglesia, más allá del ábside que mira hacia la vega, encontramos el Parque Municipal, el arroyo, los huertos y las choperas de La Perala, El Callejón y Los Arbillares, que se mantienen al amparo de las aguas del arroyo.

Datos de interés

Situada en un suave y ancho valle del llamado "Arroyo de las Dueñas" y cuyas aguas van al Henares, la localidad se encuentra a unos 24 km. de la capital.

Tiene una superficie de 23,92 km2, con una población de 202 habitantes y una altitud de 780 m. sobre el nivel del mar. Málaga del Fresno es uno de los pueblos a destacar en la Campiña del Henares; un pueblo alegre y de marcada vitalidad.

El nombre de este pueblo, como el de su vecino Malaguilla, parece ser que quiere derivar de la voz "lugar salobre" en árabe, aunque hoy no se conoce manantial ni yacimiento que pudiera ser causa del apelativo.

Fiestas: La Botarga se celebra el último domingo de enero (domingo de La Paz).
Santa Agueda se celebra el segundo domingo de febrero.
El domingo de Ramos, la Procesión del Hornazgo.
Fiesta de San Isidro en mayo.
En agosto, la fiesta de los Santos Niños Justo y Pastor. Y en octubre, las fiestas en honor de Nuestra Señora la Virgen del Rosario.

Málaga del Fresno

Senderismo BTT