



INICIO

EL BLOC

RUTAS RECOMENDADAS

RUTAS POR ESPAÑA

LOS GRANDES SENDEROS

MÁS SENDEROS

BUSCADOR AVANZADO DE SENDEROS

MAPA DE NUESTROS SENDEROS

BUSCA LAS RUTAS EN WIKILOC

CAMINOSDEGUADALAJARA EN LA RADIO

DE SENDERISMO

DISEÑO Y GESTIÓN DE SENDEROS

UNA RUTA: TU VIAJE A LA ALCARRIA

VIDEOS

BOLETINES

CONTACTO

¿TIENES DUDAS? ¿QUIERES MÁS INFORMACIÓN SOBRE SENDEROS? MÁNDAMOS UN EMAIL
caminosdeguadalajara@gmail.com

Noticias de #caminosdeguadalajara

Nº 17, julio 2020

Conversaciones sobre senderismo y Guadalajara

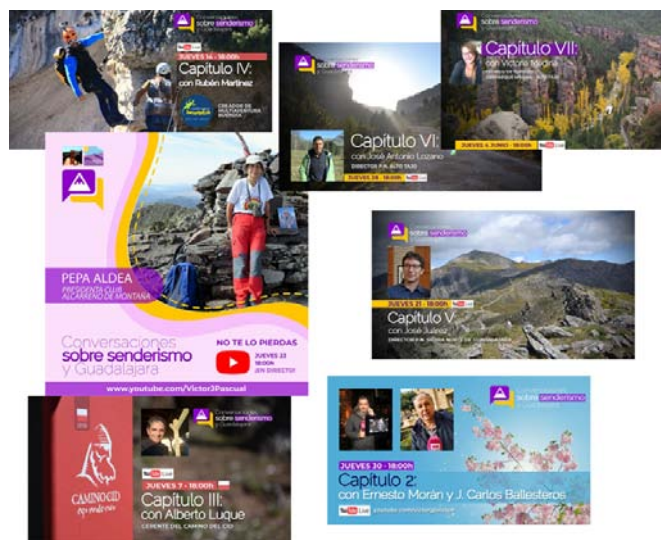

En las últimas semana hemos tenido diez charlas con el tema central de senderismo y Guadalajara.

Estas conversaciones las hemos mantenido en nuestro canal de Youtube <https://www.youtube.com/channel/UCWKsmglwIQ5xth9r-Qig87w> y hasta nosotros se han acercado personas como Pepa Aldea, presidenta del Club Alcarreño de Montaña; los periodistas Ernesto Morán y Juan Carlos Ballestros; Alberto Luque, gerente del Consorcio Camino del Cid; Rubén Martínez, gerente de Multiaventura Buendía; José Juárez, director P.N. Sierra Norte de Guadalajara; José Antonio Lozano, director P.N. Alto Tajo; Victoria Medina, técnico de Turismo Geoparque Molina-Alto Tajo; Daniel Carrasquilla, Peregrino en los Caminos de Santiago; Cristina Toledano, periodista y caminante; Ismael Rieandas, Viajero por La Alcarria.

Puedes ver las charlas en el enlace tras estas líneas.

[Continuar leyendo](#)

El Señorío de Molina, turismo y senderismo por un geoparque y un parque natural



La provincia de Guadalajara se divide en cuatro comarcas naturales muy bien diferenciadas; por una parte, la más conocida es la Alcarria, que conforma toda la parte central y sur de la provincia; la Campiña, ocupa la parte occidental y es donde se sitúan los núcleos de población más importantes; la Sierra Norte, con varias comarcas, como la Sierra de Pela o la Arquitectura Negra; como localidades destaca Sigüenza y Atienza. Por último, nos queda la comarca del Señorío de Molina de Aragón que ocupa toda la zona oriental de la provincia.

[Continuar leyendo](#)

CAMINOS DE GUADALAJARA



RECORRIENDO GUADALAJARA A TRAVÉS DE SUS SENDAS

INICIO

EL BLOC

RUTAS RECOMENDADAS

RUTAS POR ESPAÑA

LOS GRANDES SENDEROS

MÁS SENDEROS

BUSCADOR AVANZADO DE SENDEROS

MAPA DE NUESTROS SENDEROS

BUSCA LAS RUTAS EN WIKILOOC

CAMINOSDEGUADALAJARA EN LA RADIO

DE SENDERISMO

DISEÑO Y GESTIÓN DE SENDEROS

UNA RUTA: TU VIAJE A LA ALCARRIA

VIDEOS

BOLETINES

CONTACTO

¿TIENES DUDAS? ¿QUIERES MÁS INFORMACIÓN SOBRE SENDEROS? MÁNDAMOS UN EMAIL
caminosdeguadalajara@gmail.com

Noticias de #caminosdeguadalajara

Nº 17, julio 2020

Últimas rutas incorporadas a la web



RCGU-62: La Cabrera y Pelegrina por el Barranco del río Dulce



RCGU-61: De Hombrados al castillo de Zafra y el Lituero

Ruta incluida en el proyecto **#12MESES13RUTAS**



RCGU-60: Sacedón, de Entrepeñas a la ermita del Socorro



INICIO

EL BLOC

RUTAS RECOMENDADAS

RUTAS POR ESPAÑA

LOS GRANDES SENDEROS

MÁS SENDEROS

BUSCADOR AVANZADO DE SENDEROS

MAPA DE NUESTROS SENDEROS

BUSCA LAS RUTAS EN WIKILOOC

CAMINOSDEGUADALAJARA EN LA RADIO

DE SENDERISMO

DISEÑO Y GESTIÓN DE SENDEROS

UNA RUTA: TU VIAJE A LA ALCARRIA

VIDEOS

BOLETINES

CONTACTO

¿TIENES DUDAS? ¿QUIERES MÁS INFORMACIÓN SOBRE SENDEROS? MÁNDAMOS UN EMAIL caminosdeguadalajara@gmail.com

Noticias de #caminosdeguadalajara

Nº 17, julio 2020

#12MESES13RUTAS

En colaboración con SenderismoGuadalajara.es, hemos puesto en marcha el proyecto **#12MESES13RUTAS**, para ayudar a los no iniciados y también a los iniciados, ha practicar senderismo por Guadalajara. Vamos a ir publicando en las webs de senderismoGuadalajara.es y en la de caminosdeguadalajara.es, trece rutas de senderismo que debido al estado de alarma, se alargaran en el tiempo.

JUNIO 2020

RCGU-61: De Hombrados al castillo de Zafra y el Lituero

MARZO 2020

RCGU-42: De Tamajón a Retiendas y Bonaval

FEBRERO 2020

RCGU-40: Las Tetas de Viana, un mirador natural. Viana de Mondéjar

RCAA-18: Trillo: A las Tetas de Viana

RCGU-08: Azañón. Subida a las Tetas de Viana

ENERO 2020

RCGU-44: Valdeluz, el bosque de Valdenar



Diseño y gestión de senderos

El senderismo también es turismo, y un buen sendero atrae turistas.

Ayuntamientos, mancomunidades, asociaciones culturales, ¿quieres tener un sendero homologado en tu pueblo? En Editores del Henares te ayudamos a tenerlo, con todas las garantías.

En CaminosdeGuadalajara tenemos sobrada experiencia en el diseño, creación y gestión de senderos balizados a lo largo de la provincia, por lo que ofrecemos nuestros servicios a ayuntamientos, mancomunidades y asociaciones.

Búscanos aquí

¿Quieres recibir nuestra news letter?

Es muy sencillo: entra en nuestra web y localiza el formulario, lo completas y formarás parte de nosotros. Gracias por seguirnos.

Darse de baja de esta news letter: enviar un email a: caminosdeguadalajara@gmail.com con el asunto BAJA

